

1. ANTECEDENTES PERSONALES

Nombre: Beatriz del Carmen González Neiquel

R.U.T: 17.389.179-2

Nacionalidad: Chilena

Fecha de Nacimiento: 26 de Septiembre de 1989 (24 años)

Género: Femenino

Estado Civil: Soltera

Dirección: Pasaje El Rocío #14575, El Bosque, Santiago – Metropolitana

Teléfonos de contacto: +569 7448 4197 / +569 8192 9615

Correo Electrónico: beita_go@hotmail.com / beatriz.gonzalez24@gmail.com

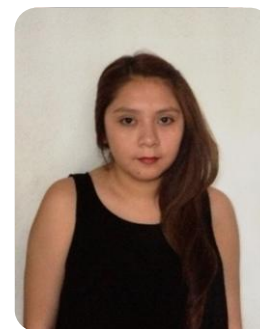

2. DESCRIPCIÓN PERSONAL

Soy una persona comprometida en lo que realizo, trabajo con responsabilidad, con dedicación, perseverancia, audaz y respetuosa. Con muchas ansias de aprender y cumplir con mis metas propuestas.

Busco trabajar en una Empresa del rubro de la minería, donde me permitan poder realizar la Práctica Laboral y Profesional (aprox. 200 horas cada una), para llevar a cabo mi titulación a fines de este presente año 2014.

Desearía formar parte de su Empresa, dado que es reconocida en el sector y me permitirá progresar tanto en lo laboral como en lo personal, con la mejor disposición a ayudar en lo que se necesite, aportar nuevas ideas y sobretodo aprender de la experiencia que tienen sus profesionales.

3. EXPERIENCIA LABORAL

- Junior / Administración. Empresa Vector Chile Limitada (ahora Ausenco Chile Limitada). Año 2007.

Descripción: Manejo de herramientas informáticas. Desempeño en las tareas de oficina.

Flexibilidad; puedo adaptarme a cambios de acuerdo a las circunstancias. Buena experiencia, fue mi primer trabajo formal, a un año de salir de 4to medio. Como logros, reorganicé el área y el sistema de archivos.

- Promotora / Publicidad. Empresas y marcas: Implementa – Virutex, Look Promociones – Winter, Valtron – Jugos Watts. TMS- Gift Card Ripley, Alta Promoción - Vinos Santa Ema, Club Recrear, ABBA – Bauducco y Philips. Año 2007 - 2013.

Descripción: Capacidad para trabajar en equipo y bajo presión. Tengo 6 años de experiencia en un ambiente donde estoy constantemente expuesta con el trato a personas. Ha sido agradable y diferente en cada ocasión. Como logros, aumenté las ventas.

- Ejecutiva de Televenta Nacional Abastible. Action Line. Inicio:14/07/14 Terminó: 12/08/14

Descripción: Teloperadora. Último trabajo.

4. ANTECEDENTES ACADÉMICOS

Colegio: Antártica Chilena, Vitacura. Año Egreso 2007.

Estudios Superiores: Ingeniería en Minas - Universidad Pedro de Valdivia, Barrio República, en curso.

5. Otros Datos

IDIOMAS

Español: Nativo

Inglés: Intermedio

SOFTWARES

Excel: Nivel intermedio

Word: Nivel intermedio

PowerPoint: Nivel intermedio

Vulcan: Nivel básico

6. REFERENCIAS

Nombre: Fernanda Eugenia Welkner Rowe

Cargo: Gerente Marketing

Teléfono: +562 2937 0207

Empresa: Ausenco Chile Limitada.

Correo: fernanda.welkner@ausenco.com

Nombre: Sergio Ramírez

Asignatura: Concentración de Minerales

Cargo: Ingeniero Sénior de Procesos

Empresa: Técnicas Reunidas

Teléfono: +562 2591 4621

Correo: ramirez.s@tecnicasreunidas.cl

Nombre: Rubén Humberto Romero Campos

Asignatura: Prevención de Riesgos en la Minería.

Rut: 3.177.246-k

Título: Ingeniero de Ejecución en Minas - Universidad Técnico del Estado, Sede La Serena.

Post Títulos: Experto profesional en Prevención de Riesgos - Universidad de Santiago de Chile.

Experto en Seguridad Minera – Universidad Leonardo Da Vinci – Servicio Nacional de Geología y Minería

Teléfono: +569 9344 4302 / +562 2894 6831

Correo: rubenromeroc@hotmail.com

Carta de Presentación:

Mi nombre es Beatriz del Carmen González Neiquel (24 años). Estoy en la búsqueda de realizar la **Práctica Profesional**, ya que la Institución Académica donde curso lo pide en la malla de estudio. A fines del 2013 Egresé de Ingeniería en Minas en la Universidad Pedro de Valdivia.

Soy una mujer que trabaja con responsabilidad y puntual, mis principales características es la capacidad de aprender rápido, audaz, respetuosa, tenaz, comprometida en la labor, con dedicación y perseverancia.

Deseo formar parte de su empresa, para poder realizar la Práctica, es de suma importancia adquirir experiencia para progresar tanto en lo laboral como en lo personal, deseo aportar nuevas ideas y sobre todo aprender de las experiencias que tienen sus profesionales.

Tengo disponibilidad inmediata y full time, altas posibilidades de traslado o relocalizarme en otra región, para comenzar a trabajar de inmediato en el área de la minería por lo cual estudié con gran interés.

Espero que a pesar de no tener experiencia todavía, me consideren y vean en mí una persona comprometida, joven y con muchas ganas de aprender y surgir como profesional en el mundo laboral, espero que se puedan contactar conmigo lo antes posible, para hablarles más de mí y lo que Ustedes soliciten enterarse.

Los saluda,

Atte Beatriz González Neiquel

+569 7448 4197 / +569 8192 9615

beita_go@hotmail.com

beatriz.gonzalez24@gmail.com

Egresada de Ingeniería en Minas

Universidad Pedro de Valdivia

Santiago, 2014

Pretensiones de renta: De acuerdo al mercado.

Por favor derivar este documento al área de Recursos Humanos.